



## Participación y publicación

Todos los resúmenes y trabajos aceptados por el Comité Científico y Evaluador serán publicados en un libro de actas del congreso con su correspondiente ISBN, el capítulo completo se publicará en la prestigiosa editorial Pirámide, asimismo recibirán certificación.

Fecha límite del resumen:

**29 de Septiembre**

Fecha límite trabajo completo:

**06 de Noviembre**

Publicación en:



Le Invitamos a seguir la actualidad del Congreso en:

<https://www.facebook.com/accionsocioeducativa.ugr>  
<https://twitter.com/IvAccion>

[www.ciase.es](http://www.ciase.es)

[accionsocioeducativagranada@gmail.com](mailto:accionsocioeducativagranada@gmail.com)



## Organizadores

Universidad de Granada: Instituto de la Paz y los Conflictos (IPAZ); proyecto Investigación I+D+I “Procesos de reinserción y acompañamiento a mujeres en semilibertad”– **REINAC** -.Ref.EDU2016-79322-R; Facultad Ciencias de la Educación; Departamento de Pedagogía; Grupo de Investigación “Valores emergentes, educación social y políticas educativas” (HUM-580) y; Grupo de Investigación “OTRAS: Perspectivas feministas en investigación social” (SEJ-430).

## Entidades patrocinadoras y colaboradoras

**Entidades financiadoras:** Ministerio de Economía y Competitividad, Proyecto de Investigación I+D+I—**REINAC** Ref. EDU2016-79322-R. Secretaría General de Instituciones Penitenciarias (Ministerio de Interior)

**Entidades colaboradoras:** Departament de Justícia (Generalitat de Catalunya); Sociedad Iberoamericana de Pedagogía Social (SIPS); Colegio Profesional de Educadores Sociales de Andalucía (COPESA); Consejo General del Colegio de Educadores y Educadoras Sociales (CGCEES); Instituto Universitario de Investigación de Estudios de las Mujeres y de Género, de la Universidad de Granada Instituto Andaluz de la Mujer (Junta de Andalucía).

## Organizadores



## Financian



## Colaboran



La mirada del tiempo

Obra del Taller Vincent Van Gogh, del C.P. de Albolote. ESP



## Presentación

El IV Congreso Internacional de Acción Socioeducativa, que esta edición aborda, junto a otros temas socioeducativos, el “Género, Justicia Social e Inserción desde el Contexto Penitenciario”, se plantea como un encuentro entre académicos, investigadores, profesionales, estudiantes e interesados en la intervención en contextos penitenciarios nacionales e internacionales, así como otros escenarios en situaciones de vulnerabilidad, conflicto o riesgo que, desde la perspectiva socioeducativa y disciplinas afines, realizarán un análisis y propuestas de transferencia.



El evento viene a profundizar en el desarrollo de líneas de trabajo desarrolladas tras el éxito y buena acogida de sus anteriores ediciones. Se pretende hacer visible las realidades y trabajos que se desarrollan en el campo, incidiendo en las situaciones y procesos de inserción-reinserción e inclusión de personas condenadas a privación de libertad, resaltando la situación de las mujeres.

Para ello se crearán espacios de análisis, reflexión, discusión y transferencia entre contextos académicos y profesionales. Haremos un especial énfasis, entre otros, en la inclusión del enfoque de género, la justicia social, las drogodependencias, la formación, la convivencia, los programas de intervención, las relaciones sociofamiliares, así como los procesos y acompañamiento hacia la libertad.

## Objetivo

Visibilizar y analizar las dimensiones de la realidad penitenciaria y el trabajo con otras poblaciones en riesgo y conflicto: inserción sociolaboral, derechos humanos, redes sociofamiliares, salud, adicción, educación y formación, etc.

- \* Incidir en el abordaje de la teoría y práctica socioeducativa en medio penitenciario desde una perspectiva de género.
- \* Conocer los trabajos y enfoques que se están desarrollando en los procesos orientados a la inserción-reinserción e inclusión social desde enfoques nacionales e internacionales.
- \* Analizar el impacto de la investigación y acción en intervención penitenciaria.

## Áreas afines de conocimiento

Educación, Educación Social, Psicología, Criminología, Sociología, Trabajo Social, Derecho y otras.

## Destinatarios

Profesionales, académicos, estudiantes y público general que trabajen o estén interesados.

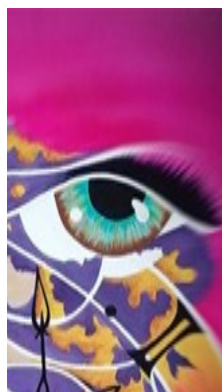

## Ejes Temáticos

- Justicia social y derechos humanos
- Modelos/enfoques de intervención socioeducativa
- Programas de intervención
- Reinserción social y laboral
- Salud, Drogas e inclusión
- Educación y formación
- Familia y redes de apoyo
- Seguridad ciudadana, prevención del delito y de la reincidencia
- Convivencia y gestión de conflictos
- Género y contextos de riesgo
- Minorías y grupos vulnerables
- Miscelánea: otros temas relacionados

## Modalidad de los Trabajos

Existen dos modalidades para presentar trabajos: **simposios y ponencias/comunicaciones**. Los simposios deben escoger un tema específico y albergar entre 3 y 5 trabajos y contar con un coordinador/a. Las comunicaciones –aunque tengan varios autores- y ponencias se presentan individualmente.

Se podrán presentar trabajos en castellano o inglés, en el marco de una de las líneas temáticas del congreso. El resumen y el trabajo completo se presentarán de acuerdo a las características y formatos descritos ampliamente en la página web del congreso ([www.ciase.es](http://www.ciase.es)).